



LINEA MEDICA

SHAPE V-NINE

SHAPE V-NINE



DESCRIPCIÓN

El Shape V-NINE es un equipo médico estético no invasivo diseñado para remodelar la figura y mejorar la calidad de la piel. Combina tecnologías avanzadas como radiofrecuencia multipolar (RF), vacío, luz infrarroja y cavitación ultrasónica para ofrecer resultados efectivos y seguros.

Este equipo reduce grasa localizada, disminuye la celulitis, promueve el drenaje linfático y tensa la piel, logrando una apariencia más firme y rejuvenecida. Su capacidad de penetración de hasta 15 mm estimula la producción de colágeno y mejora la elasticidad cutánea, siendo ideal para tratar áreas difíciles como abdomen, muslos y glúteos.

El Shape V-NINE ofrece tratamientos cómodos, indoloros y sin tiempo de recuperación. Con una potencia de 800W y una frecuencia de cavitación de 40 KHz, garantiza máxima precisión y eficacia en cada sesión. Es una solución completa para quienes buscan moldear su figura y revitalizar su piel.

ANÁLISIS Y USO

Análisis del tratamiento:

Evaluación inicial: Analiza la zona a tratar, identificando la grasa localizada, celulitis o flacidez.

Configuración del equipo: Ajusta parámetros como frecuencia de RF, presión de vacío y cavitación según las necesidades del paciente.

Preparación de la piel: Limpia la piel y aplica un gel conductor para optimizar la transmisión de energía.

Uso paso a paso:

Encender el equipo: Selecciona el modo de tratamiento adecuado.

Aplicar el mango: Utiliza el mango indicado para la zona (cuerpo, glúteos, muslos o abdomen).

Realizar movimientos: Desliza el mango en movimientos circulares o lineales, manteniendo contacto constante con la piel.

Finalizar la sesión: Limpia la piel y aplica un producto hidratante o reafirmante.

BENEFICIOS Y RESULTADOS

Beneficios

- Reducción de grasa localizada
- Disminución de celulitis
- Tensado de la piel
- Drenaje linfático
- No invasivo e indoloro
- Resultados visibles

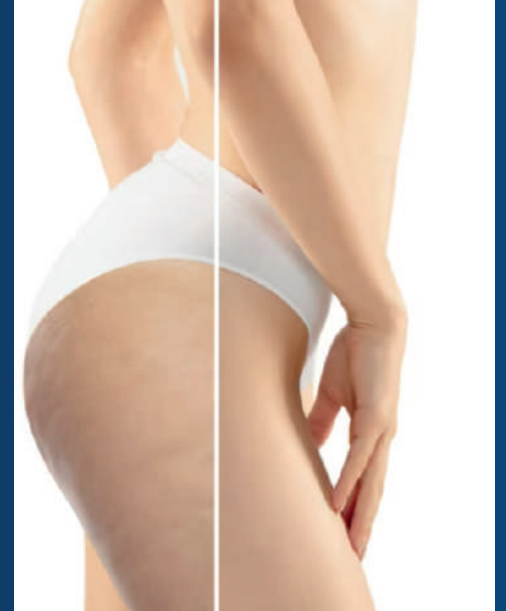

Resultados:

- Reducción de grasa localizada
- Mejora en la apariencia de la celulitis
- Piel más firme y tonificada
- Drenaje linfático efectivo
- Moldeado corporal
- Resultados progresivos

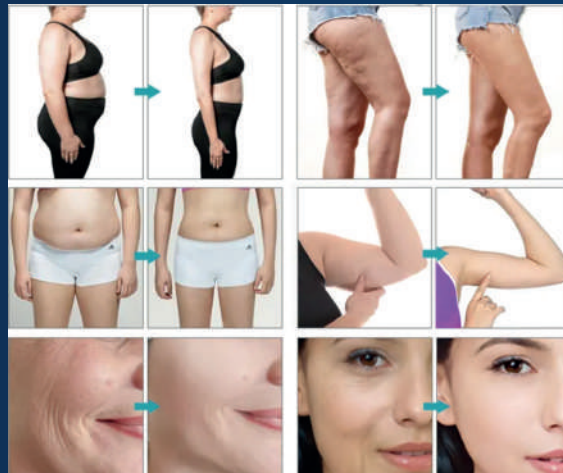



SHAPE V-NINE

Especificaciones Técnicas

VOLTAJE 110V-220V / 50HZ-60HZ

PODER 800W

CANTIDAD MANGO 5PCS

FRECUENCIA DE CAVITACIÓN 40 KHZ

LONGITUD DE ONDA DE LUZ INFRARROJA 700NM

FRECUENCIA DE RF MULTIPOLAR 5MHZ

ENERGÍA RF 30W

PRESIÓN DE VACÍO 0-100KPA

PESO 39KG

*MEDIDAS 65CM * 65CM * 65CM*



Cra 34a #38-15 Sur,
Bogotá



313 -395-3827



@imec_colombia



Imec