



LINEA MEDICA

HIFU+LIPOSONIX

HIFU+LIPOSONIX



DESCRIPCIÓN

El HIFU + Liposonix es un equipo médico estético de última generación que combina dos tecnologías avanzadas: el Ultrasonido Focalizado de Alta Intensidad (HIFU) y el ultrasonido terapéutico Liposonix. Este sistema está diseñado para ofrecer soluciones no invasivas tanto en el cuidado facial como en la remodelación corporal, proporcionando resultados visibles y duraderos sin la necesidad de cirugía.

Su capacidad para dirigir la energía de forma precisa a diferentes profundidades permite tratar una amplia variedad de necesidades estéticas, desde el levantamiento facial hasta la eliminación de grasa localizada. Además, este tratamiento estimula la producción de colágeno, mejora la elasticidad de la piel y elimina tejido adiposo, todo sin afectar la piel ni los tejidos circundantes.

Con el HIFU + Liposonix, los pacientes experimentan una opción segura, eficaz y sin tiempo de inactividad, ideal para quienes buscan resultados avanzados en la estética facial y corporal.

ANÁLISIS Y USO



1. Evaluación y Preparación del Paciente

- Evaluación inicial
- Marcación del área

2. Aplicación del Tratamiento

- Modo Facial (HIFU)
- Modo Corporal (Liposonix)

3. Postratamiento

- Resultados inmediatos y progresivos
- Cuidados posteriores



Sus Usos:

Facial: Mejora del contorno mandibular, reducción de líneas de expresión y flacidez en el rostro y cuello.

Corporal: Eliminación de grasa localizada en abdomen, flancos, muslos y glúteos.

Terapéutico: Tratamiento de fibrosis postquirúrgica o acumulaciones de grasa resistentes a dieta y ejercicio.

BENEFICIOS Y RESULTADOS

Beneficios

- No invasivo
- Resultados visibles y duraderos
- Reducción de grasa localizada
- Mejora de la apariencia facial y corporal
- Estimulación de colágeno
- Sin tiempo de inactividad
- Tratamiento seguro y preciso
- Adaptable a múltiples necesidades inmunológico.



Resultados:

- Reducción de medidas corporales
- Reafirmación de la piel
- Disminución de arrugas
- Definición del contorno corporal
- Aspecto rejuvenecido
- Resultados duraderos

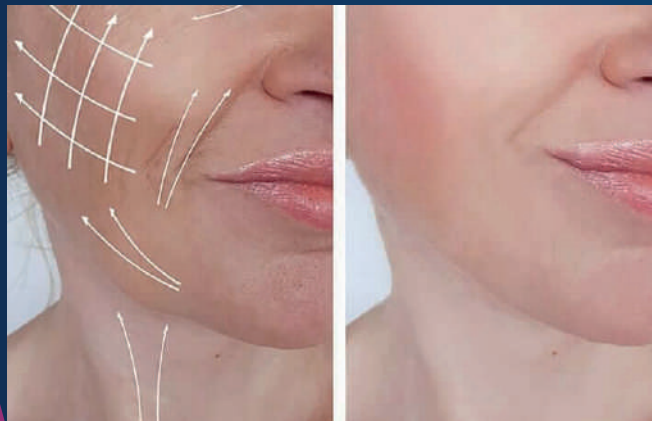



HIFU+LIPOSONIX

Especificaciones Técnicas

Rango de energía: HIFU, 01J - 3.0J
 (Paso 0.1j) Liposonix
 0.1j - 1.2j (paso 0.1)

Alta frecuencia: 4Mhz, 7Mhz, 10Mhz

Longitud de disparo: 10-25mm (paso de 1mm)

Disparos cabeza de Hifu: 10.000 tiros. Cada tiro tiene 25 puntos

Tamaño de la caja de embalaje: 60* 55* 40* cm

Tiro de Liposonix: 525 tiros, cada tiro tiene 576 puntos

Voltaje: AC 110V-240V
 50/60 Hz

Tecnología: 3 cabezas Hifu
 (1.5mm, 3.0mm, 4.5mm)
 2 Liposonix Cabeza
 8/13mm para adelgazamiento corporal, pérdida de peso.



Cra 34a #38-15 Sur,
 Bogotá



313 -395-3827



@imec_colombia



Imec